



SWKI
SICC
SITC

Schweizerischer Verein von Gebäudetechnik-Ingenieuren
Société suisse des ingénieurs en technique du bâtiment
Società svizzera degli ingegneri nella tecnica impiantistica

Affiliated with SIA, ASHRAE and REHVA

Vorabzug

REGLEMENT

prSWKI AD103-04

shop.swki.ch

Installationsanleitung für Netzwerke

REGLEMENT

SICC AD103-04

shop.swki.ch

Guide pour installation de réseau

Mit dem elektronischen Abonnement **Richtlinien** kann das Nutzungsrecht an Richtlinien in bestimmten Bereichen jeweils für ein Kalenderjahr erworben werden. Firmen können eine Netzwerklizenz für mehrere Benutzer abschließen.

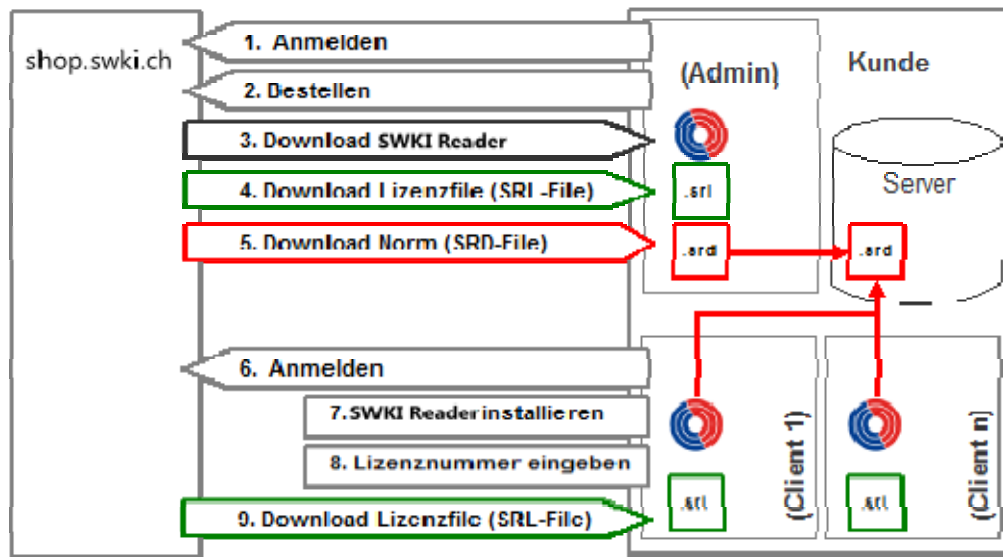

Schritte 1 bis 5

Die Firma benötigt ein gültiges Benutzerkonto auf shop.swki.ch. Über dieses Konto wird das gewünschte *Richtlinien-Abonnement* abgeschlossen. Das Vorgehen wird im Dokument *SWKI AD103-03 Handbuch für die Nutzung von shop.swki.ch und elektronische Produkte* näher erklärt. Mitglieder des SWKI sind bereits vorefasst und können sich mit Ihrer Kundennummer (= Mitgliedernummer) anmelden. Die Richtlinien, die der Administrator heruntergeladen hat, können in ein Verzeichnis auf dem Firmenserver kopiert werden, auf das die einzelnen Benutzer zugreifen können.

6. Anmelden der einzelnen Benutzer

Jeder Benutzer der auf die Richtlinien aus dem *Richtlinien-Abonnement* zugreifen soll, benötigt ein eigenes Benutzerkonto auf shop.swki.ch. Die Anmeldung erfolgt analog Punkt 2 im Dokument *SWKI AD103-03 Handbuch für die Nutzung von shop.swki.ch und elektronische Produkte*.

7. SWKI Reader installieren

Auf den Computern der einzelnen Benutzer wird der SWKI-Reader installiert. Der Administrator kann dazu die Installationsdatei des SWKI-Readers auf dem Server ablegen. Nach der erfolgreichen Installation des Readers meldet sich jeder Benutzer einmal mit Kundennummer und Passwort an. Im Menü *Einstellungen -> Bearbeiten* kann ein Pfad für die *Zentrale Dokumentenablage* definiert werden, der den Zugriff auf die Richtlinien (.SRD Dateien) auf dem Firmenserver möglich macht.

8. Lizenznummer eingeben

Damit die abonnierten Richtlinien im SWKI-Reader angezeigt werden können, muss eine Lizenznummer aus dem Lizenzvertrag eingegeben werden (Menü *Lizenz -> Lizenznummer eingeben*). Der Administrator, der über das Firmenkonto das **Richtlinien-Abonnement** abgeschlossen hat, kann den entsprechenden Lizenzvertrag jederzeit im Benutzerkonto auf shop.swki.ch als PDF herunterladen. In diesem Lizenzvertrag ist die bestellte Anzahl an Lizenznummern aufgelistet. Diese können vom Administrator auf die einzelnen Benutzer verteilt werden. Beim wiederholten Download des Lizenzvertrages ist ersichtlich, welche der vergebenen Nummern bereits von den Benutzern verwendet werden.

9. Lizenzfile aktualisieren

Nach der Eingabe der Lizenznummer wird nochmals das Lizenzfile aktualisiert. Anschliessend stehen die abonnierten Richtlinien im Richtlinienportfolio des Readers zur Verfügung.

6. Anmelden der einzelnen Benutzer

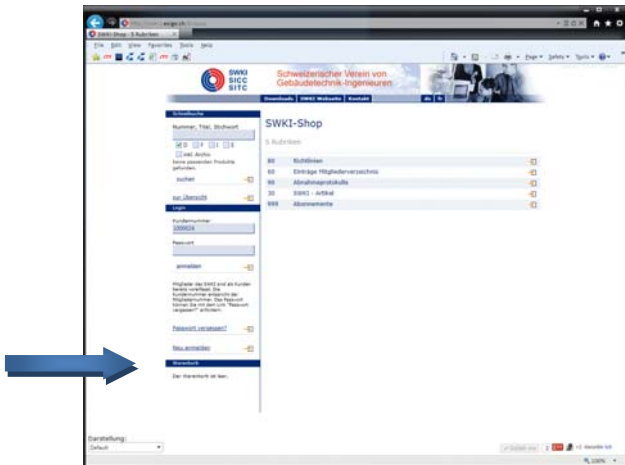

7. SWKI-Reader installieren

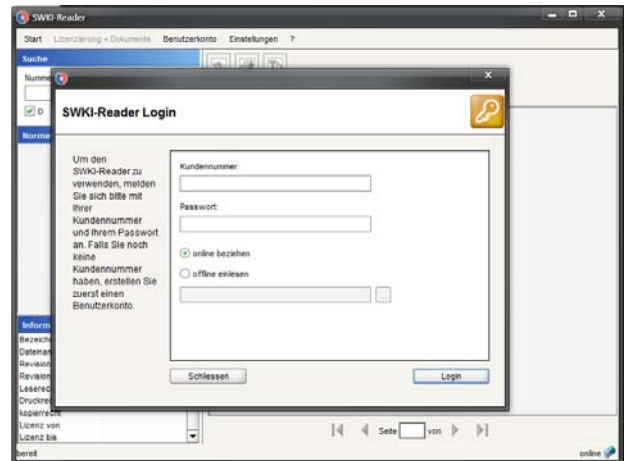

Anmeldung im SWKI-Reader

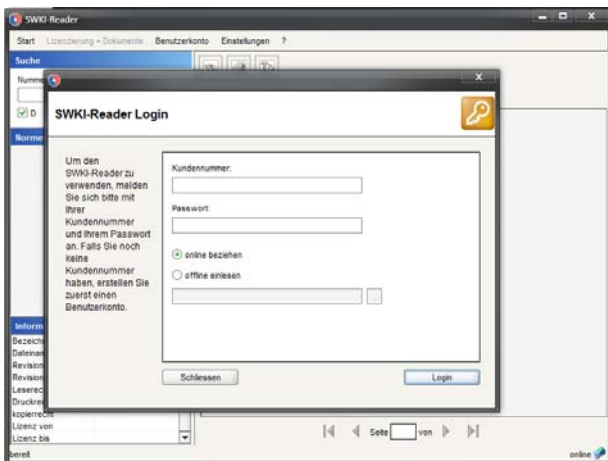

Konfiguration des SWKI-Readers

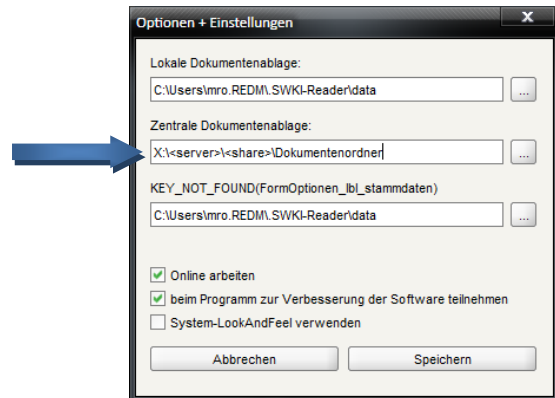

8. Lizenznummer eingeben

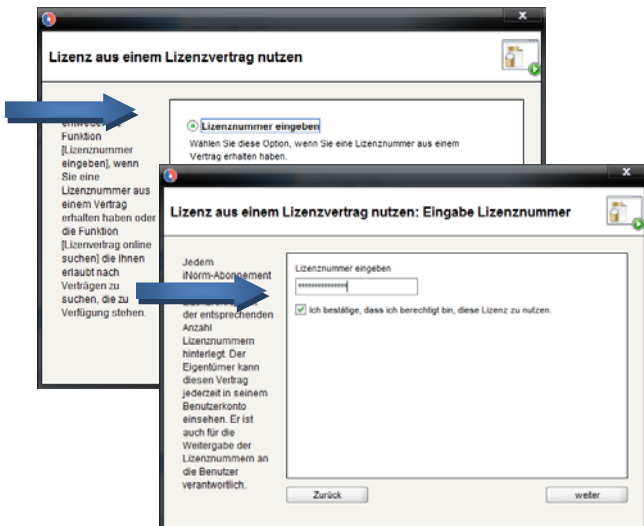

Lizenzvertrag im Benutzerkonto

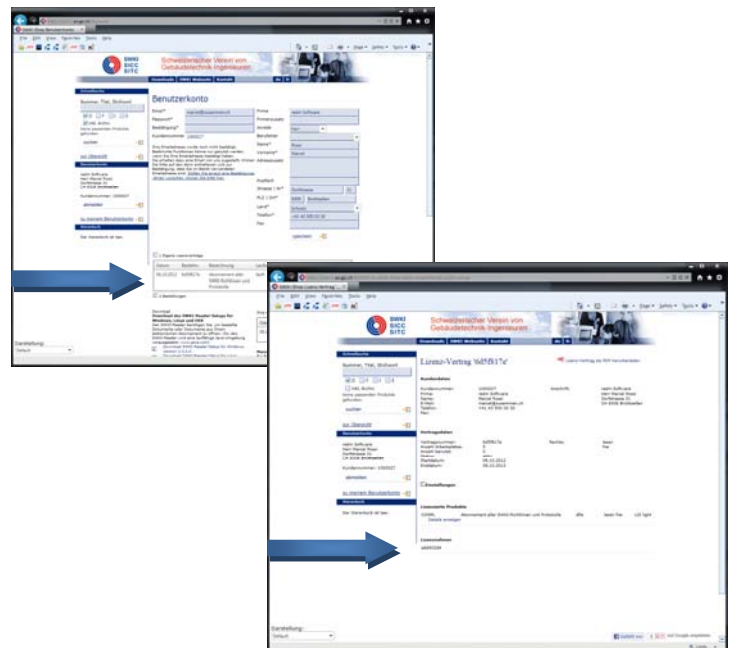

9. Lizenzfile aktualisieren

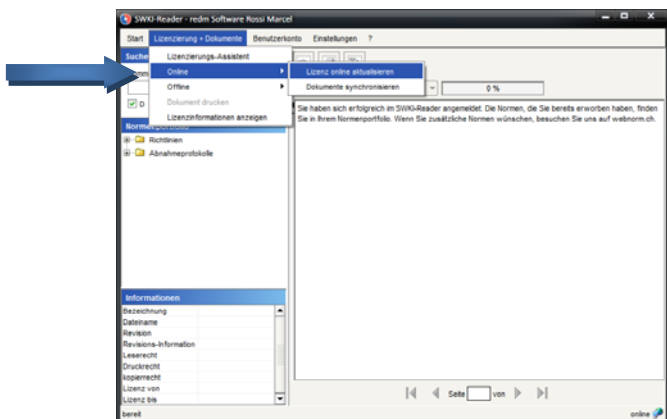

Vereinsvorstand SWKI/Comité directeur de la SICC

Präsident/ <i>Président</i>	Urs Achermann
Vize-Präsident/ <i>Vice-président</i>	Andreas Bayer
Altpräsident/ <i>Président d'honneur</i>	Markus Koschenz
Kassier/ <i>Caissier</i>	Daniel Stadler
Sekretär/ <i>Secrétaire</i>	Kurt Riesen
Delegierter Richtlinien/ <i>Délégué directives</i>	Michael Kriegers
Delegierter Aus- und Weiterbildung/ <i>Délégué formation et formation continue</i>	Christian Walther
Delegierter Amtsstellen und Vereine/ <i>Délégué autorités et associations</i>	Hansruedi Sutter
Delegierter Öffentlichkeitsarbeit/ <i>Délégué relations publiques</i>	N.N.
Beisitzer Richtlinien/ <i>Assistant directives</i>	David Burkhardt
Beisitzer/ <i>Assistant SICC (suisse romande)</i>	N.N.
Beisitzer/ <i>Assistant SITC (svizzera italiana)</i>	Milton Generelli

Jegliche Korrekturen und Ergänzungen sind durch den SWKI-Vorstand zu genehmigen.
Toute modification ou complément sont soumis à une autorisation du comité directeur de la SICC.

Die deutsche Version dieses Reglements ist verbindlich.
Aucune garantie ne peut être donnée en ce qui concerne la traduction française. La version allemande de ce règlement fait foi.

Genehmigung und Inkrafttreten

Das vorliegende SWKI-Reglement AD103-04, «Installation für Netzwerke», wurde vom SWKI-Vorstand am XX.XX.XX genehmigt. Es tritt am XX.XX.XX in Kraft.

Autorisation et entrée en vigueur

Le présent règlement SICC AD103-03, «Guide pour installation», a été autorisé par le comité directeur de la SICC le XX.XX.XX. Il entre en vigueur le XX.XX.XX.

Copyright © 2013 by SWKI

Alle Rechte, auch das des auszugsweisen Nachdruckes, der auszugsweisen oder vollständigen Wiedergabe (Fotokopie, Mikrokopie, CD-ROM usw.), der Speicherung in Datenverarbeitungsanlagen und das der Übersetzung, sind vorbehalten.

Copyright © 2013 par la SICC

Tous droits, même de réimpression partielle, de reproduction partielle ou en totalité (photocopies, microcopies, CD-ROM etc.) de mémorisation dans des installations de traitement de données et de traduction sont réservés.